



DATOS DEL
PLAN NACER
OCTUBRE 2011





INFORME DE GESTIÓN 04/11 **Plan Nacer**

COBERTURA/ LOCALIZACIÓN

	Cantidad	% de cumplimiento Meta 2011
• Población identificada	53.381	
• Padrón de beneficiarios Actual	15.371	80 % ⁽¹⁾
• Efectores bajo Programa	106	97 % ⁽²⁾

⁽¹⁾: Según el Plan de Inscripción 2011 se estima en 19.111 beneficiarios.

⁽²⁾: La red pública de salud comprende 109 efectores.

CHUBUT: CUMPLIMIENTO DE INSCRIPCIÓN CON RESPECTO A LA META COMPROMETIDA A DICIEMBRE 2011

PADRÓN ACTUAL VS POTENCIAL

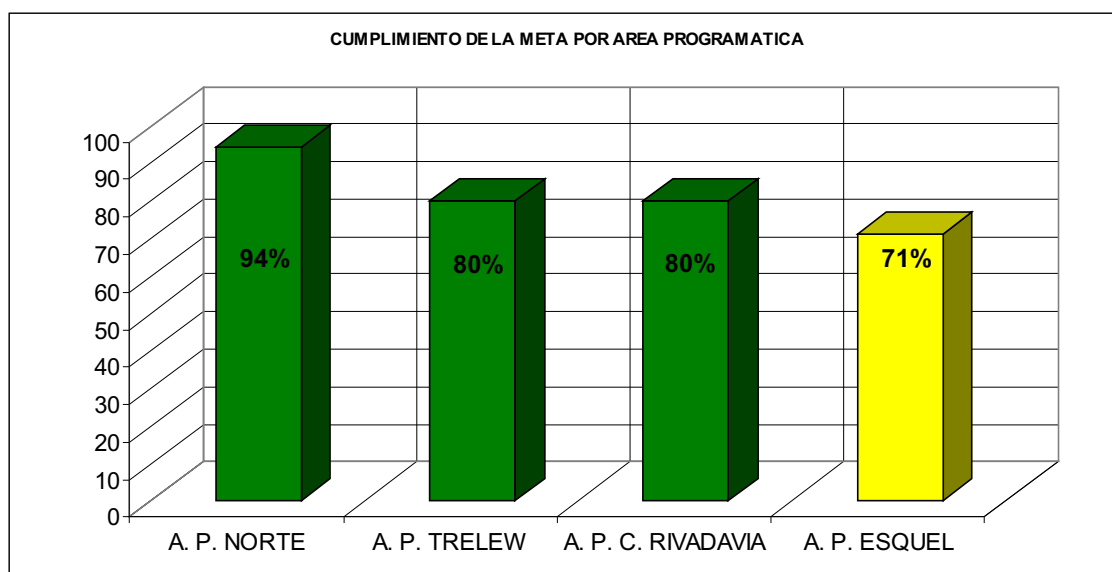

CUMPLIMIENTO DE LA META POR DEPARTAMENTO

Departamento	Meta Comprometida Dic- 2011	Oct-11	Tasa de Cobertura
Biedma	2.923	2.810	96,1
Rawson	5.265	4.325	82,1
Río Senguer	336	276	82,1
Escalante	4.959	3.998	80,6
Cushamen	1.428	1.117	78,2
Telsen	122	95	77,9
Sarmiento	448	336	75,0
Paso de los Indios	148	109	73,6
Tehuelches	390	275	70,5
Florentino Ameghino	91	64	70,3
Futaleufú	2.112	1.429	67,7
Gaiman	545	340	62,4
Languiñeo	183	112	61,2
Mártires	51	27	52,9
Gastre	110	58	52,7
Total	19.111	15.371	80,4

Nota: **verde:** más del 80 % de la meta comprometida cumplida; **amarillo:** entre el 79 y el 60 % y **rojo** 59 % o menos.

EVOLUCION DE LA INSCRIPCION OCTUBRE 2010/11

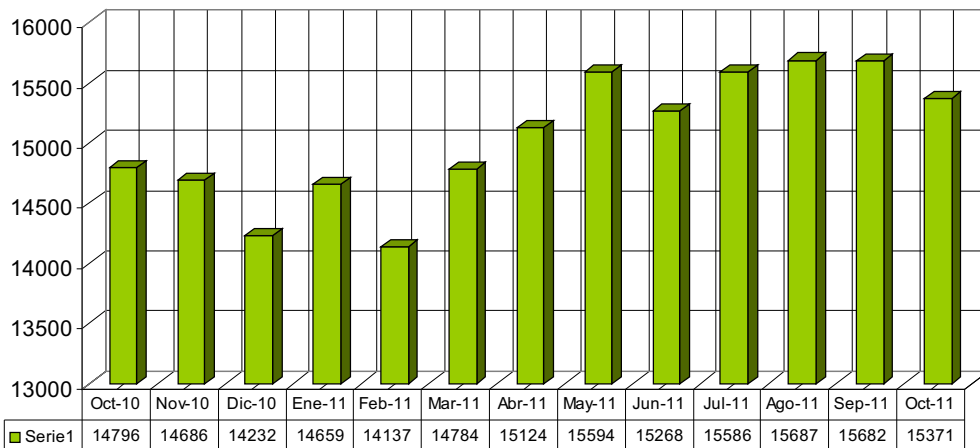

TRANSFERENCIAS

MONTO TRANSFERIDO POR NACIÓN Y PROVINCIA A PLAN NACER (*) - CHUBUT

• Total transferidos por Nación (al 31/10/2011)	\$ 6.746.062,14
• Total transferido por Provincia (al 31/10/2011)	\$ 469.467,37
TOTAL	\$ 7.215.529,51

(*) A partir del 01/01/2011 la Provincia comenzó a co-financiar el 30% de la cápita de los beneficiarios de Plan Nacer y Nación financia el 70% restante.

MONTO TRASFERIDO Y GASTADO POR LOS EFECTORES

• Total transferido a los efectores (acumulados) ⁽³⁾	\$ 5.765.329,55
• Totales gastado por los efectores (acumulado) ⁽⁴⁾	\$ 3.514.132,70 ⁽⁵⁾

⁽³⁾ Recordamos que la única manera que Nación permite transferir fondos a los efectores es por prestaciones realizadas y aprobadas a beneficiarios activos de Plan Nacer. A su vez, las prestaciones para que sean autorizadas deben reunir ciertas requisitos mínimos obligatorios y contar con el registro en la HC del beneficiario, con el objetivo de lograr una mejora continua basada en la implementación de las guías de atención clínicas vigentes para la población materno infantil.

⁽⁴⁾ Última Información recibida al 30/09/2011.

⁽⁵⁾ Como se puede observar el gasto realizado por los efectores representa un **61%** del total transferido a los mismos.

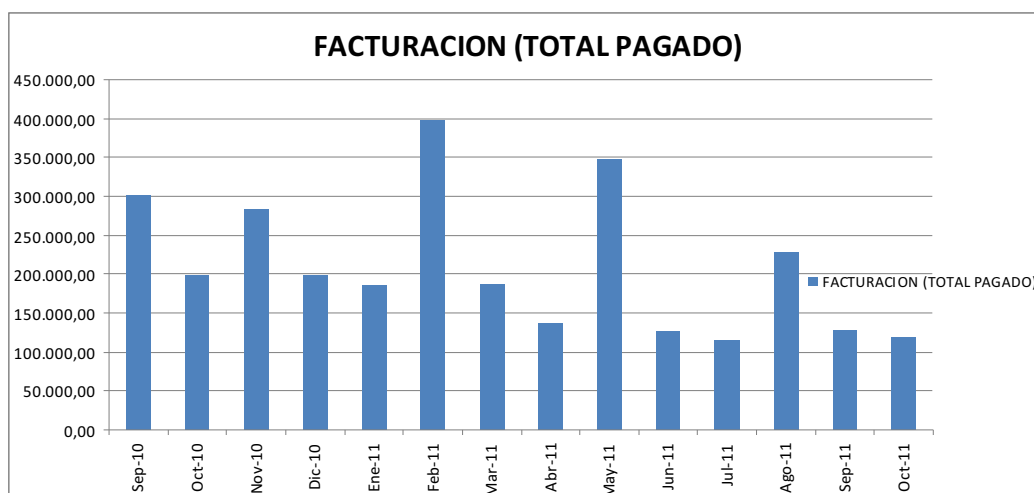

**Promedio
Facturación
mensual
alcanzado
En este
período
\$210.769,91**